



	Ведомость рабочих чертежей									
	Лист	Наименование								
		Обложка								
	01	Ведомость рабочих чертежей								
	02	Визуализация. Прихожая								
	03	Визуализация. Кухня								
	04	Визуализация. Гостиная								
	05	Визуализация. Спальня								
	06	Визуализация. Санузел								
	07	Визуализация. Ванна								
	08	Обмерный план и площади								
	09	План демонтажа стен и перегородок								
	10	План монтажа стен и перегородок								
	11	План перепланировки - спецификации дверей								
	12	План расстановки мебели								
	13	План расстановки сантехнического оборудования и выводов								
	14	План расстановки осветительных приборов								
	15	План расстановки розеток и выключателей								
	16	План расстановки выключателей и схема групп включения								
	17	План теплого пола								
	18	План напольных покрытий								
	19	План Плинтуса								
	20	План потолка								
	21	Спецификация мебели Холл								
	22	Спецификации мебели гостиная								
	23	Спецификации мебели кухня								
	24	Спецификации мебели спальня								
	25	Спецификации мебели санузел ванна								



Дизайн- проект: Старшины Дадаева 71 кв.291

Дизайнер	Йонко А	Дизайнер		Заказчик	Пермяков К.	Визуализация. Прихожая	Лист	02	Листов 26	<i>Yonko Aleksei</i> Design
----------	---------	----------	--	----------	-------------	------------------------	------	----	-----------	--------------------------------



Старшин

ФАКТУ!
о пола



ТЬ ПО ФАКТУ!
ка чистого пола

дизайн - проект: Старшинов дмитрий 77 кв.м



ИТЬ ПО ФАКТУ!

етка чистого пола

Дизайн- проект: Старшины Дадаева 71 кв.291

Дизайнер	Йонко А	Дизайнер		Заказчик	Пермяков К.	Визуализация. Спальня	Лист	05	Листов 26	
----------	---------	----------	--	----------	-------------	-----------------------	------	----	-----------	---



ВСЕ РАЗМЕРЫ УТОЧНИТЬ ПО ФАКТУ!

За отметку 0,000 принята отметка чистого пола

Дизайн- проект: Старшины Дадаева 71 кв.291

Дизайнер	Йонко А	Дизайнер		Заказчик	Пермяков К.	Визуализация. Санузел	Лист	06	Листов 26	<i>Yonko Aleksei</i> Design
----------	---------	----------	--	----------	-------------	-----------------------	------	----	-----------	--------------------------------



ИТЬ ПО ФАКТУ!
тка чистого пола

Дизайн- проект: Старшины Дадаева 71 кв.291

Экспликация помещений		
№	Наименование	Площадь
1	Прихожая	9,93
2	Кухня	14,44
3	Балкон	2,92
4	Гостиная	18,86
5	Санузел	2,09
6	Ванна	4,03
7	Спальня	13,92
		66,19 м²

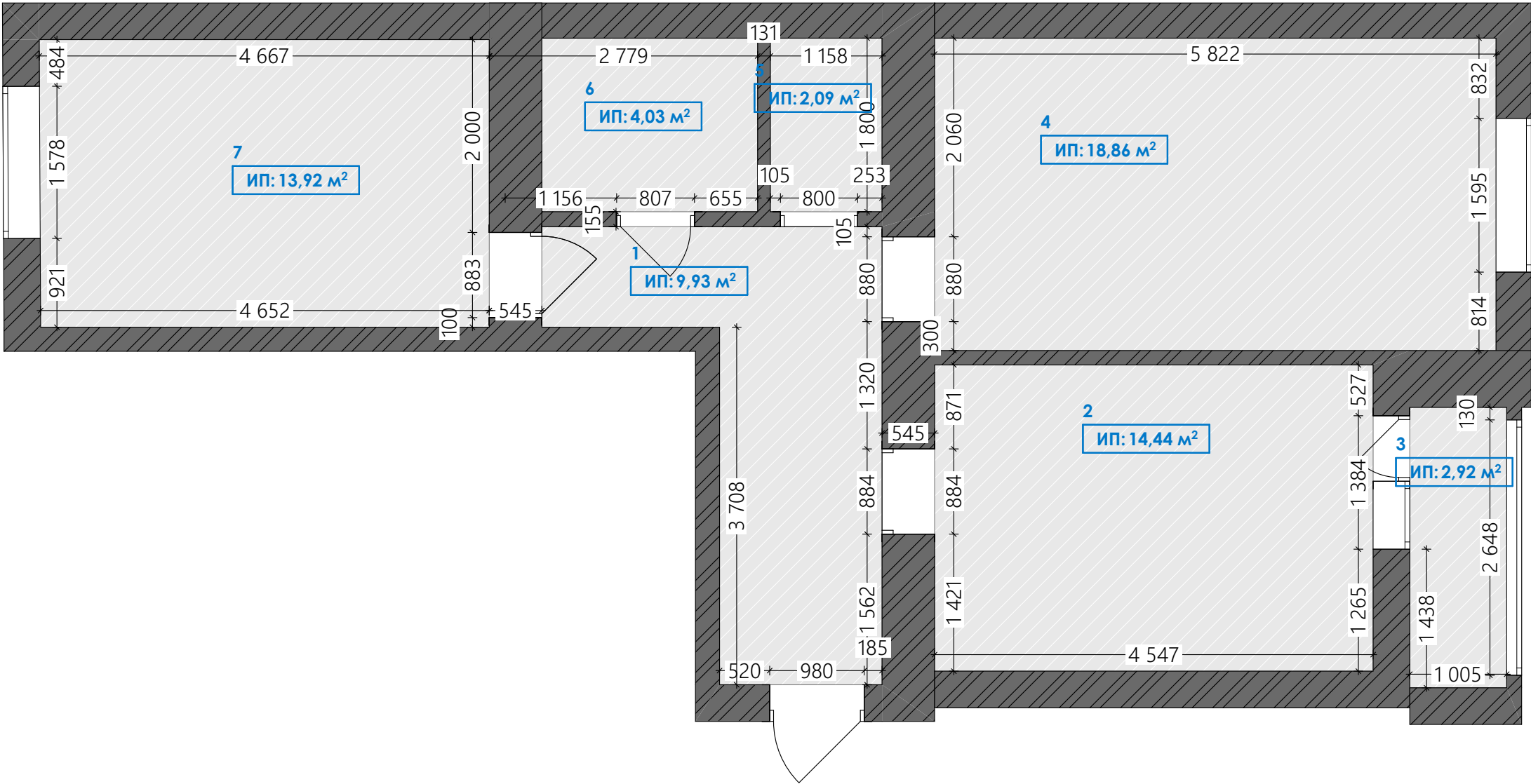

ВСЕ РАЗМЕРЫ УТОЧНИТЬ ПО ФАКТУ!

За отметку 0,000 принята отметка чистого пола
Н - до перекрытия - 2740 мм

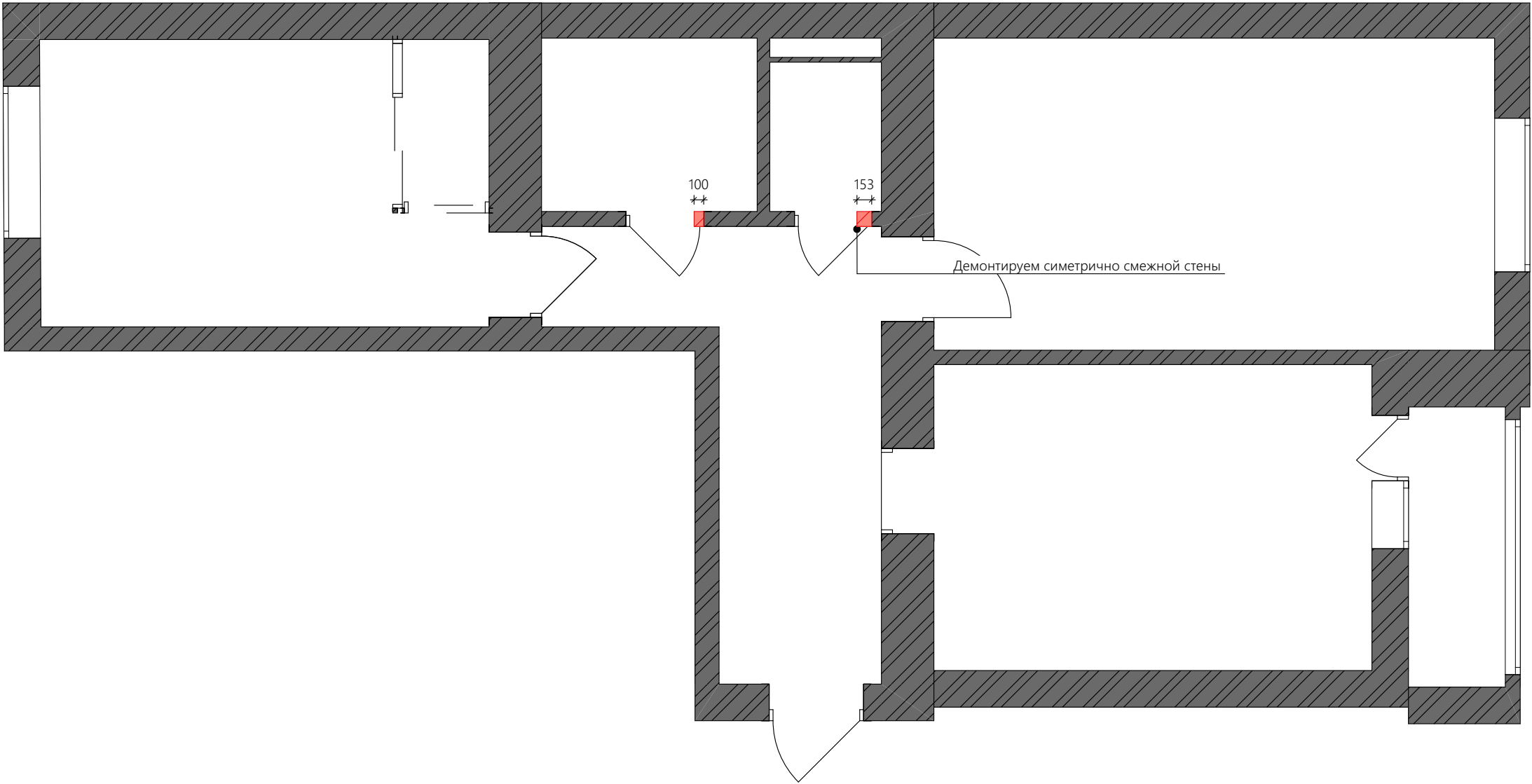

 - Демонтируемые стены и перегородки

ВСЕ РАЗМЕРЫ УТОЧНИТЬ ПО ФАКТУ!

За отметку 0,000 принята отметка чистого пола
Н - до перекрытия - 2740 мм

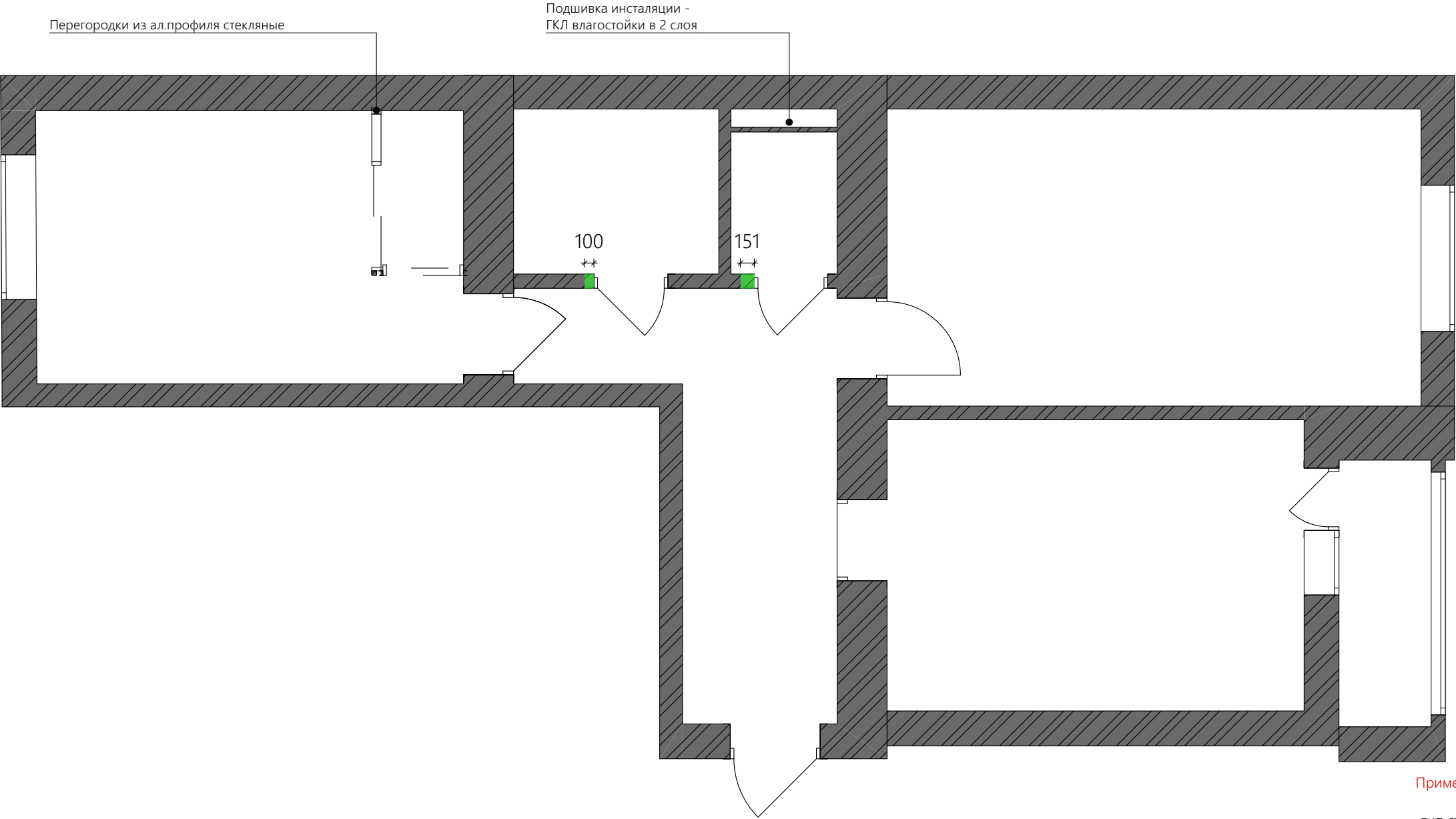

Примечание:

- тип строительного материала (ГКЛ, влагостойкий, пожаростойкий) , ГКЛ выбрать по рекомендации производителя работ и согласованию с заказчиком
- использовать звуко и теплоизоляцию в перегородках
- предусмотреть люки ревизии для сантех-х приборов

ВСЕ РАЗМЕРЫ УТОЧНИТЬ ПО ФАКТУ!

За отметку 0,000 принята отметка чистого пола

Н - до перекрытия - 2740 мм

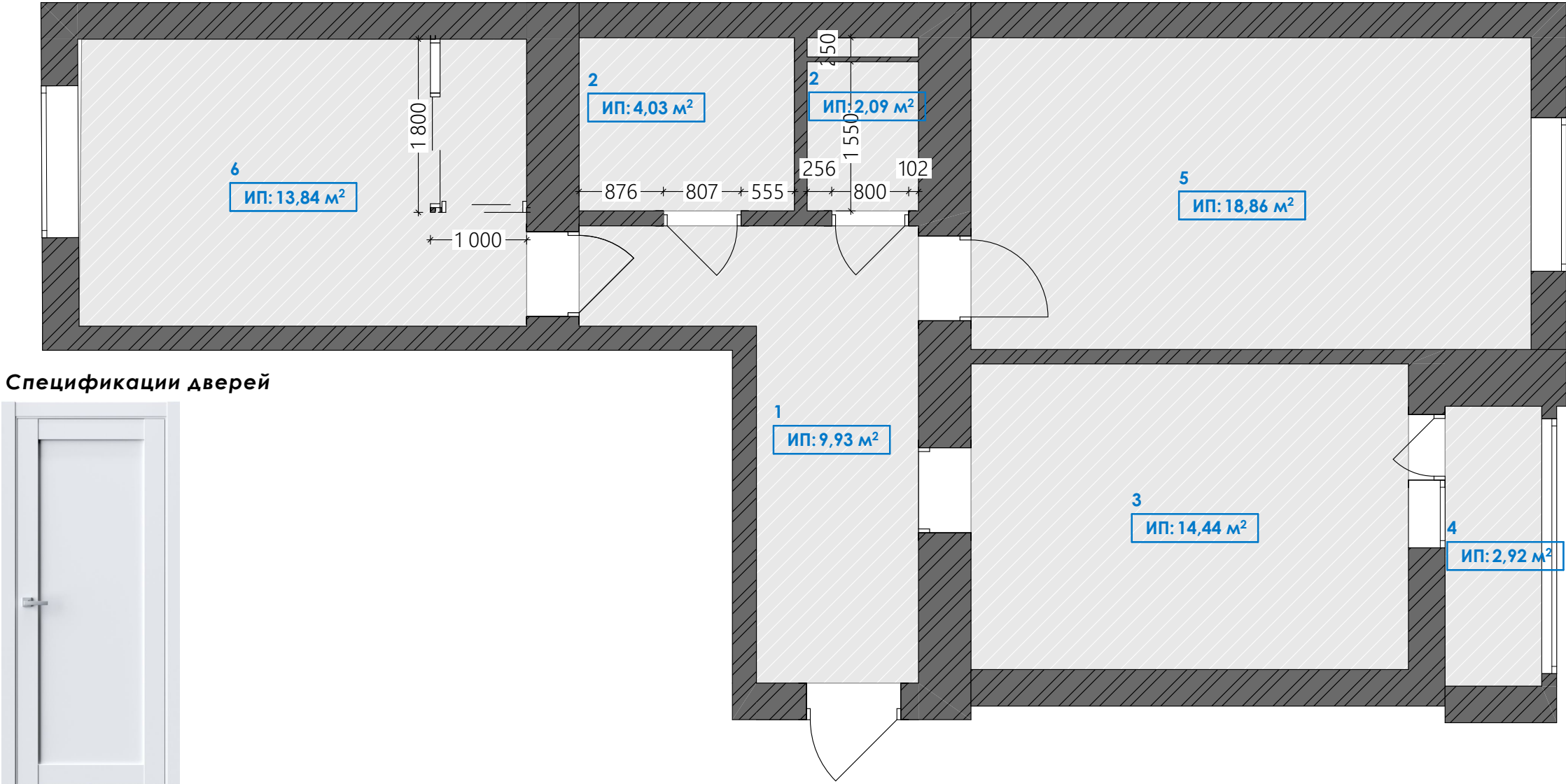

Спецификации дверей



NR-1 эмлайер белый (Глухая)



Дверная ручка ASPECTO A-64-30 черная (Магнитные замки)

Примечание - перед закупом сделать фактический замер

ВСЕ РАЗМЕРЫ УТОЧНИТЬ ПО ФАКТУ!

За отметку 0,000 принята отметка чистого пола
Н - до перекрытия - 2740 мм

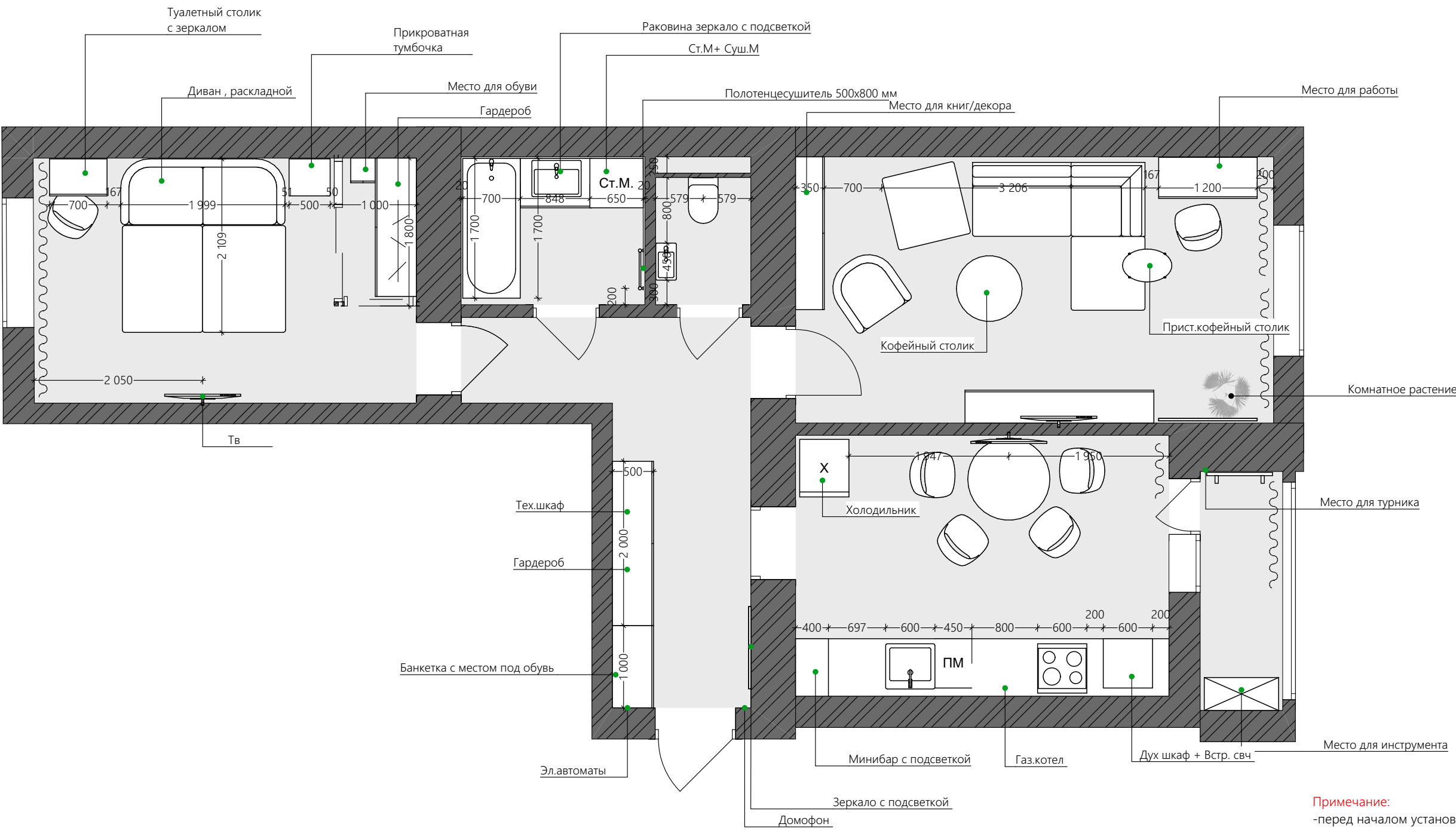

Примечание:

- перед началом установки или изготовления, произвести замеры по факту
- цвет и фактуру уточнить у дизайнера
- перед закупкой краски сделать выкрасы
- смотреть совместно со спецификацией

ВСЕ РАЗМЕРЫ УТОЧНИТЬ ПО ФАКТУ!

За отметку 0,000 принята отметка чистого пола

Н - до перекрытия - 2740 мм

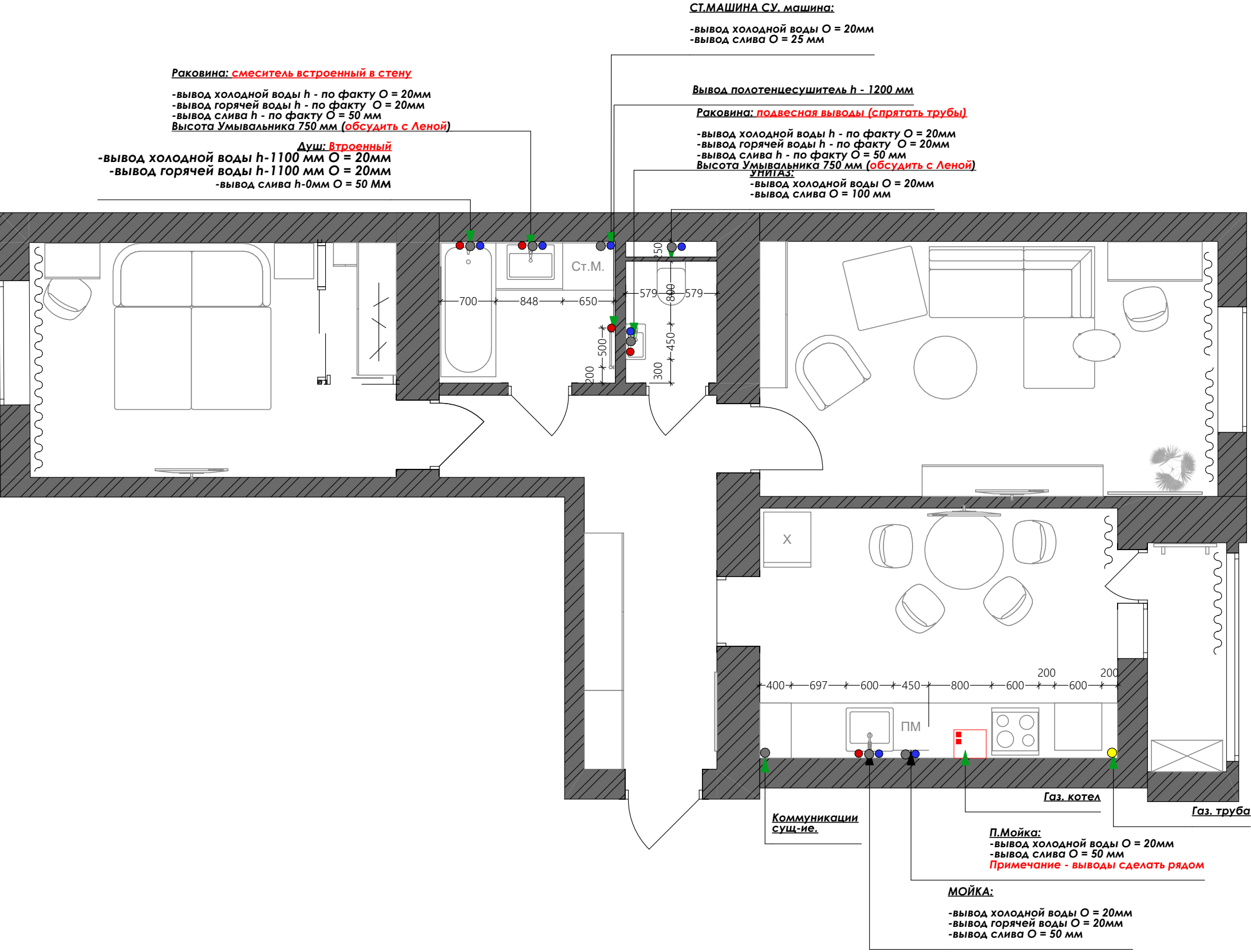

**Схематическое изображени
инсталяции унитаза**

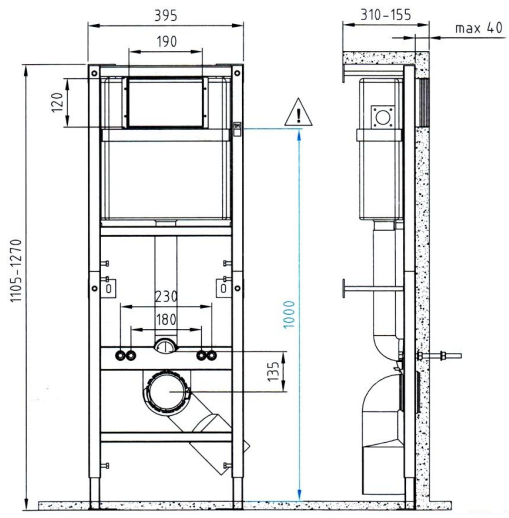

Важно:
Наличие фильтра воды
на кухне уточнить у
заказчика!!!

Примечание:
- высота выводов зависит от параметров подключаемого оборудования;
- перед прокладкой выводов для сантехнического оборудования проконсультироваться у специалиста;
- предусмотреть люки ревизии для сантехнических приборов

ВСЕ РАЗМЕРЫ УТОЧНИТЬ ПО ФАКТУ!

За отметку 0,000 принята отметка чистого пола
Н - до перекрытия - 2740 мм

	План расстановки осветительных приборов

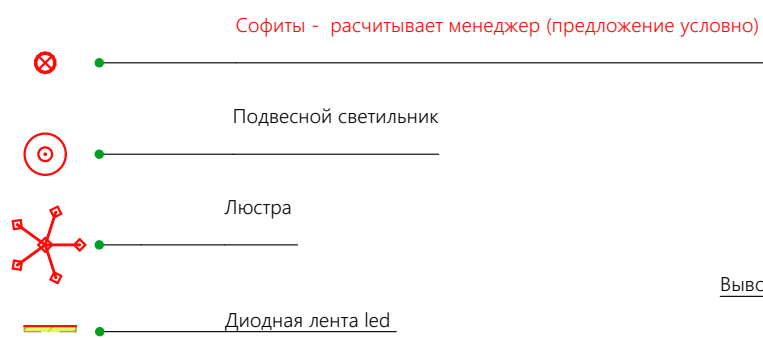

Вай фай установить в щиток



Подвес Ultima B (Размер: 33*17 см)

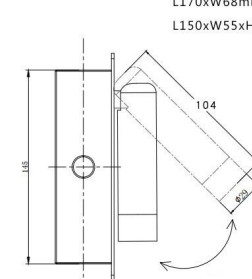
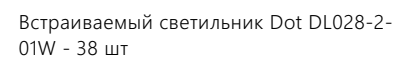

Настенный светильник Trub







- все розетки установить посередине простенка либо на расстоянии 200 мм от угла, если не указано иное
- высота до оси выключателей 900мм от УЧП,
- для возможности редактирования рекомендуется оставлять выводы достаточной длины
- привязки розеток и выключателей даны от оси либо от оси группы
- в случае изменения набора техники, необходимо пересмотреть розетки и выключатели, возможна корректировка по месту

За отметку 0,000 принята отметка чистого пола
Н - до перекрытия - 2740 мм

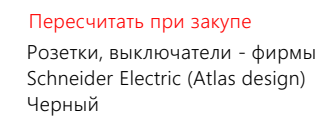
Дизайн- проект: Старшины Дадаева 71 кв.291										
Дизайнер	Йонко А.	Дизайнер		Заказчик	Пермяков К.	План расстановки осветительных приборов	Лист	14	Листов 26	<i>Yonko Aleksei</i> Design

	План расстановки розеток и выключателей



Экспликация розеток, выключателей		
Вид	Наименование	Кол-во
	Вкл. одноклавишный	4
	Вкл. двухклавишный	9
	Розетка 220W	34
	Розетка Сетевая	3

ВСЕ РАЗМЕРЫ УТОЧНИТЬ ПО ФАКТУ!

Дизайн- проект: Старшины Дадаева 71 кв.291

План расстановки выключателей и схема групп включения

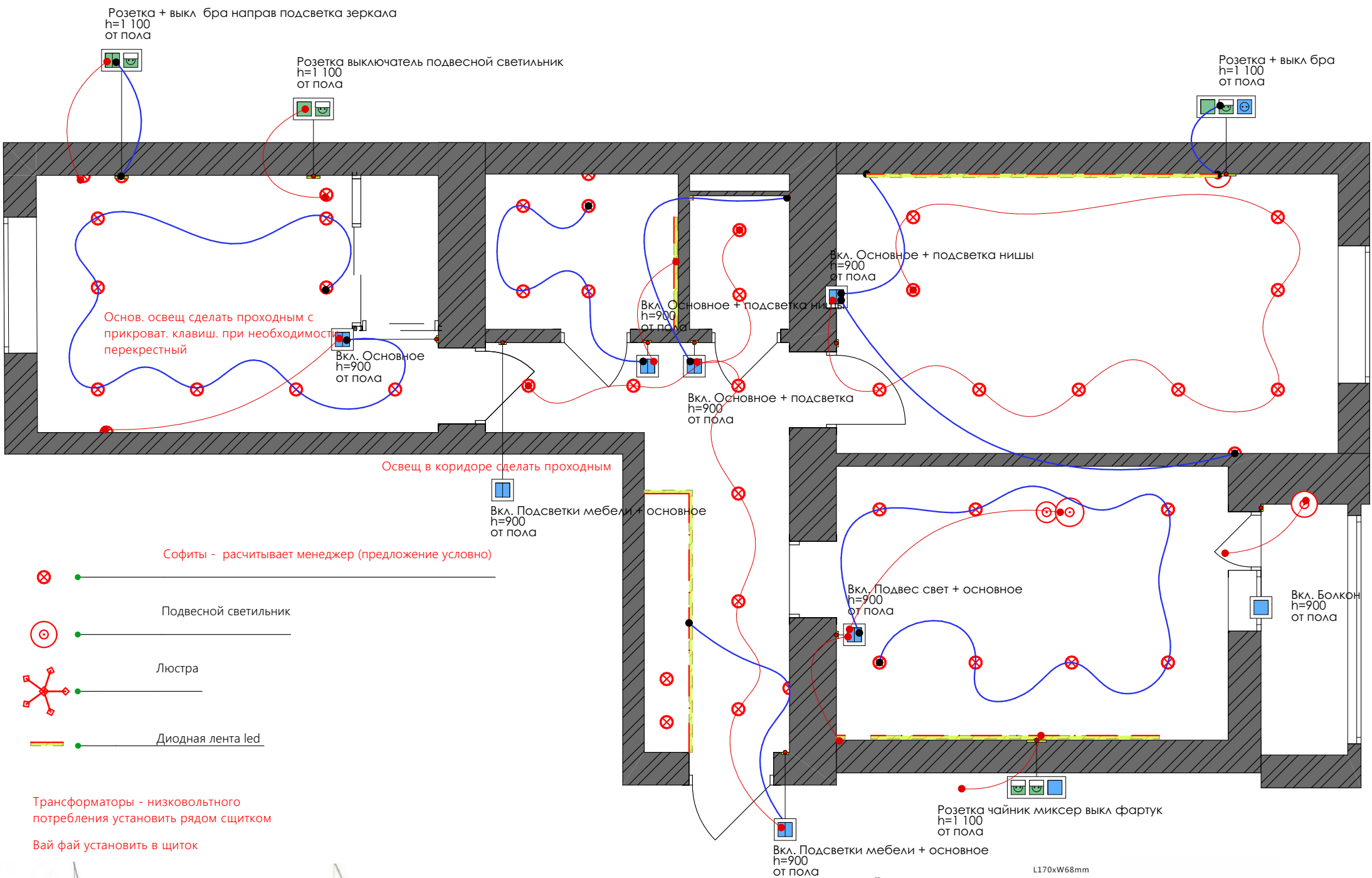

Пересчитать при закупе
Розетки, выключатели - фирмы
Schneider Electric (Atlas design)
Черный

Экспликация рам		
Вид	Наименование	Кол-во
	Рама одинарная	20
	Рама двойная	5
	Рама тройная	3
	Рама четверная	3
	Рама пятерная	0

Экспликация розеток, выключателей		
Вид	Наименование	Кол-во
	Вкл. одноклавишный	4
	Вкл. двухклавишный	9
	Розетка 220W	34
	Розетка Сетевая	3

Примечание:

- все розетки установить посередине простенка либо на расстоянии 200 мм от угла, если не указано иное
- для возможности редактирования рекомендуется оставлять выводы достаточной длины
- привязки розеток и выключателей даны от оси либо от оси группы
- в случае изменения набора техники, необходимо пересмотреть розетки и выключатели, возможна корректировка по месту

ВСЕ РАЗМЕРЫ УТОЧНИТЬ ПО ФАКТУ!

За отметку 0,000 принята отметка чистого пола
Н - до перекрытия - 2740 мм



Встраиваемый светильник Dot DL028-2-01W - 38 шт

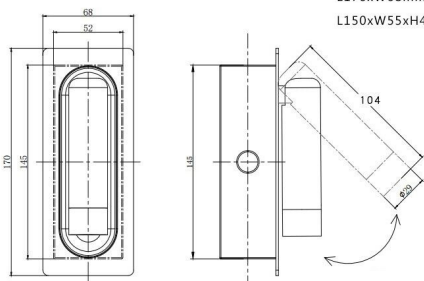

Настенный светильник Trub



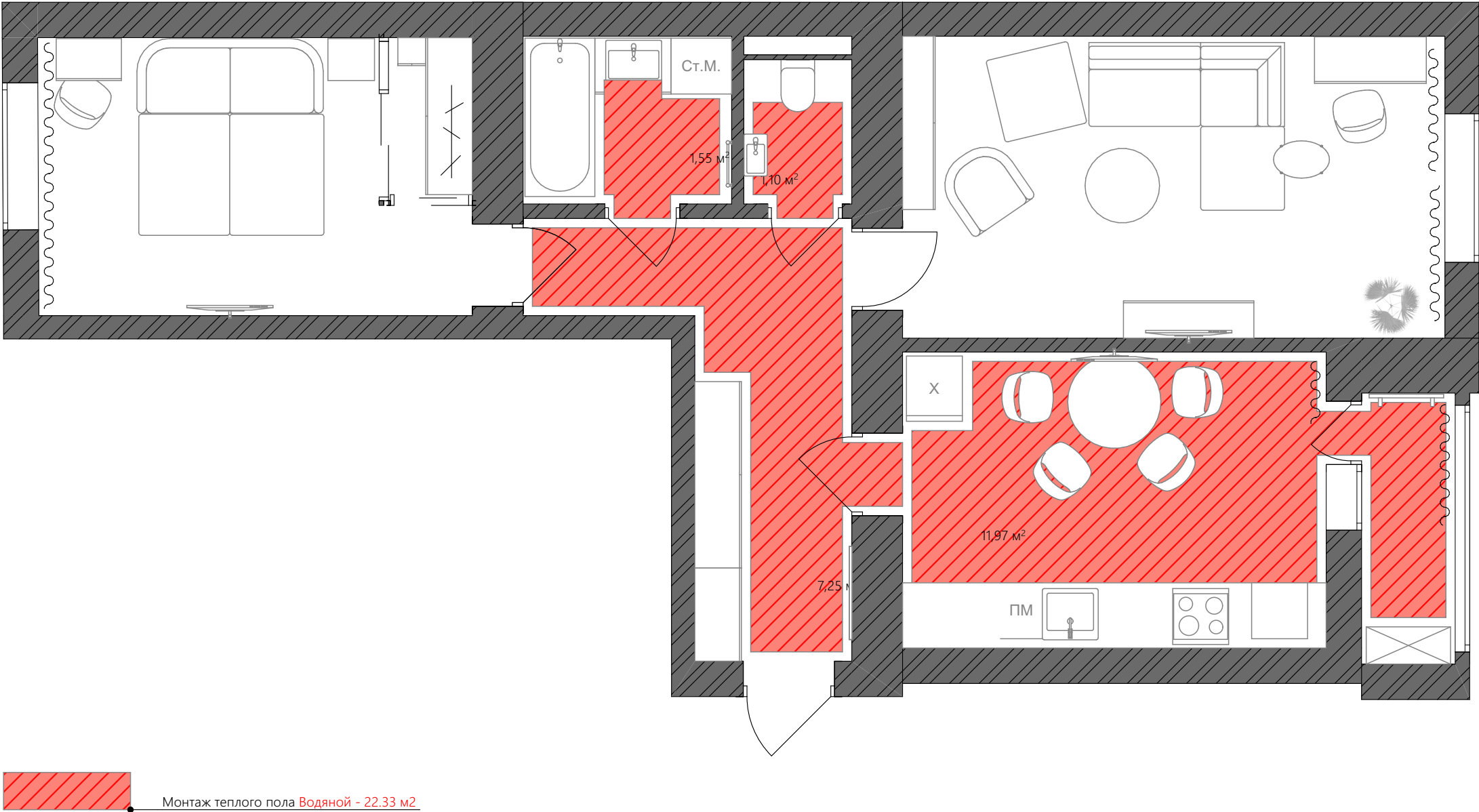

ВСЕ РАЗМЕРЫ УТОЧНИТЬ ПО ФАКТУ!

За отметку 0,000 принята отметка чистого пола
Н - до перекрытия - 2740 мм

	План напольных покрытий

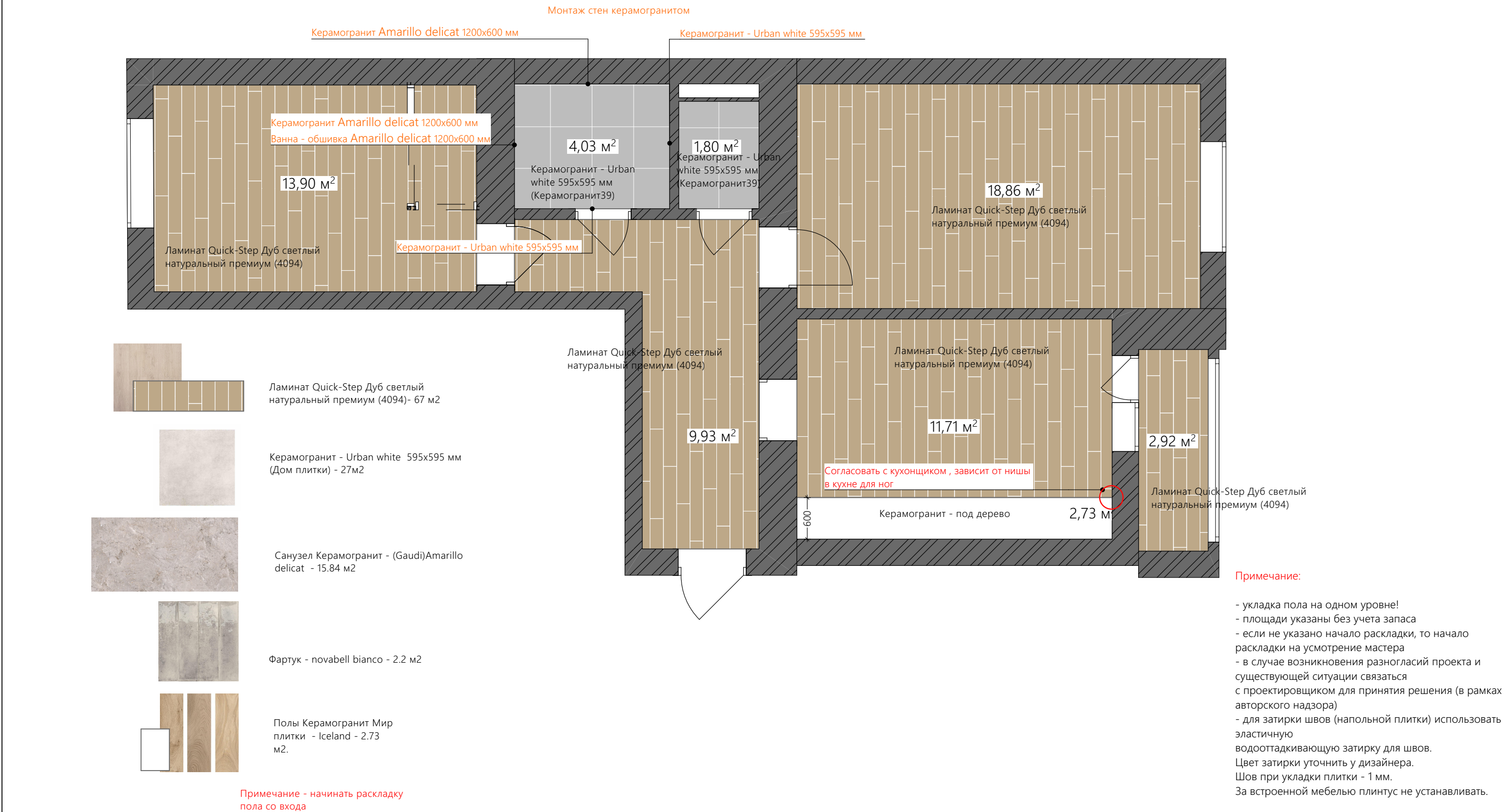

Объемы посчитаны без запаса

ВСЕ РАЗМЕРЫ УТОЧНИТЬ ПО ФАКТУ!

За отметку 0,000 принята отметка чистого пола

Н - до перекрытия - 2740 мм

Дизайн- проект: Старшины Дадаева 71 кв.291

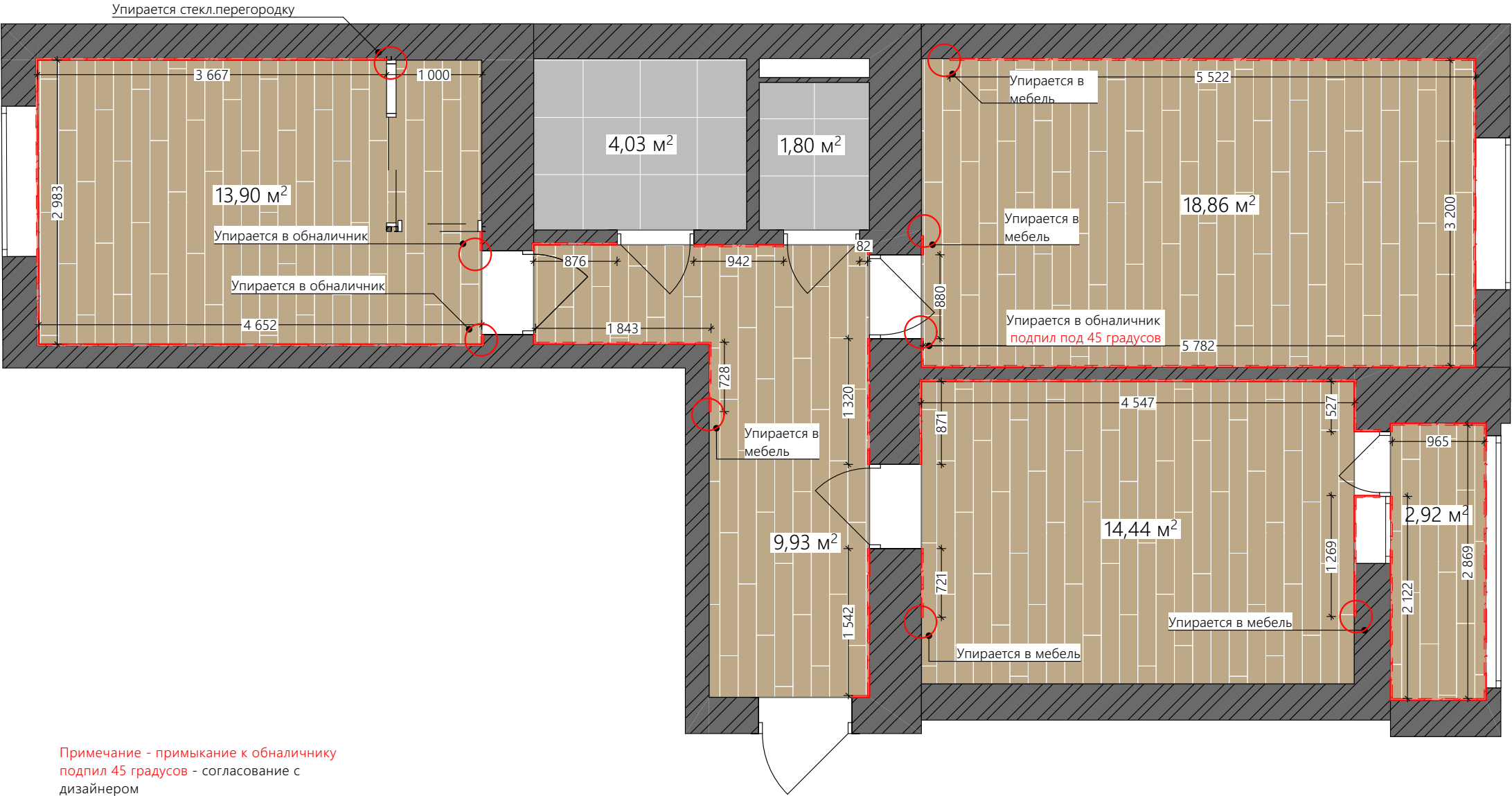

Примечание - примыкание к обналичнику
подпил 45 градусов - согласование с
дизайнером

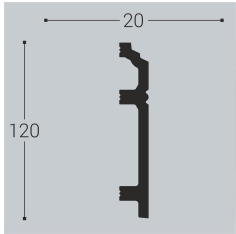

Плинтус p12-120-20
__bellodeco - 50 п/м - без
учета запаса

ВСЕ РАЗМЕРЫ УТОЧНИТЬ ПО ФАКТУ!

За отметку 0,000 принята отметка чистого пола
Н - до перекрытия - 2740 мм

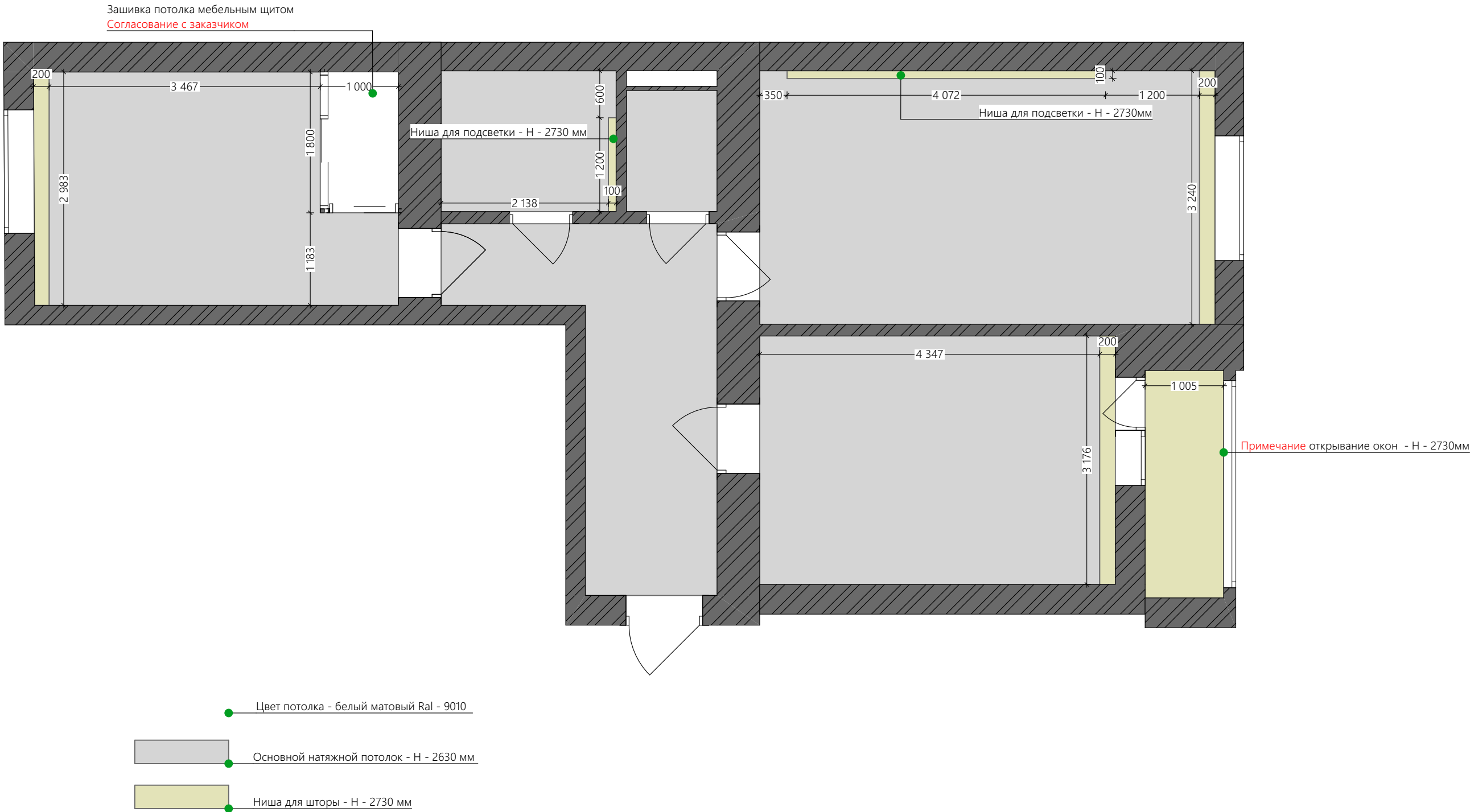

Примечание:

- площади и погонаж указаны без учета запаса

ВСЕ РАЗМЕРЫ УТОЧНИТЬ ПО ФАКТУ!

За отметку 0,000 принята отметка чистого пола
Н - до перекрытия - 2740 мм



Сторона окна , смотреть совместно с визуализацией стр.4

Стеновая панель СП 06/2 bellodeco (Керамогранит 39)

Led - подсветка 4000K

По желанию клиента доводим до угла (Будет 1400 мм)

200

1200

760

760

760

300

500

2300

800

200

2600

400

1440

120

490

490

490

490

490

490

490

120

Встроенная мебель - не доходит до потолка на 10 мм (Обсудить со специалистом)

1000

250

600

100

650

1200

Высота порога - регулируем под плинтус

20

120

важка 4000K

Важно - доводим обои до перекрытия

Фотообои Citydecor Цветы/Растения арт. 138 4072x2700 мм

Начало рисунка

3800

2700

350

4072

1200

200

Шкаф

Лаборатория цвета Otenger. Цвет стен - Колеровочная палитра Duluxe Naturals 53YY 77/064(Перед заказом сделать выкрасы для подтверждения заказчика)

Цвет плинтуса и потолочного карниза - белый Ral 9010

Цвет фасады встроенной мебели Минк норковый матовый S027(GIZIR)

Фурнитура GTV

ВСЕ РАЗМЕРЫ УТОЧНИТЬ ПО ФАКТУ!

За отметку 0,000 принята отметка чистого пола

Н - до перекрытия - 2740 мм

Гостиная мебель

Дизайн- проект: Старшины Дадаева 71 кв.291

Дизайнер	Йонко А.	Дизайнер		Заказчик	Пермяков К.	Спецификации мебели гостиная	Лист	22	Листов 26	<div>Yonko Aleksei Design</div>
----------	----------	----------	--	----------	-------------	------------------------------	------	----	-----------	---------------------------------



Лаборатория цвета Otenger. Цвет стен - Колеровочная палитра Duluxe Naturals 53YY 77/064(Перед заказом сделать выкрасы для подтверждения заказчика)

Балтламинат.Цвет фасады встроенной мебели - белый матовый 734(AGT) Минк норковый матовый S027(GIZIR)

Фурнитура GTV

ВСЕ РАЗМЕРЫ УТОЧНИТЬ ПО ФАКТУ!

За отметку 0,000 принята отметка чистого пола
Н - до перекрытия - 2740 мм

Предложение условно , проработать с мебельщиком эргономику гардероба под заказчика

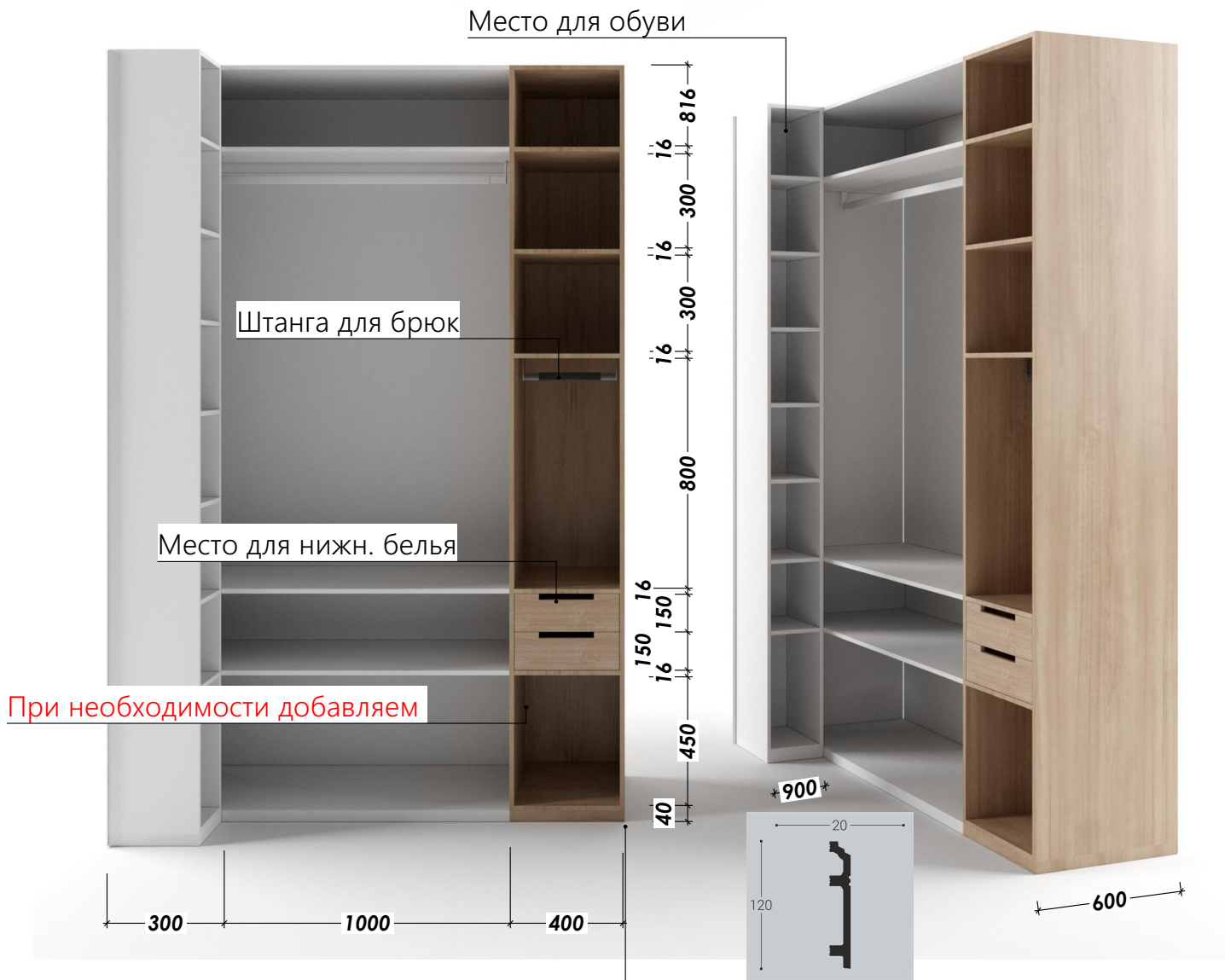

Мебель гостиная

Если нет подсветки - доводим зеркало от плинтуса до потолка из двух частей (смотреть совместно с визуализацией)

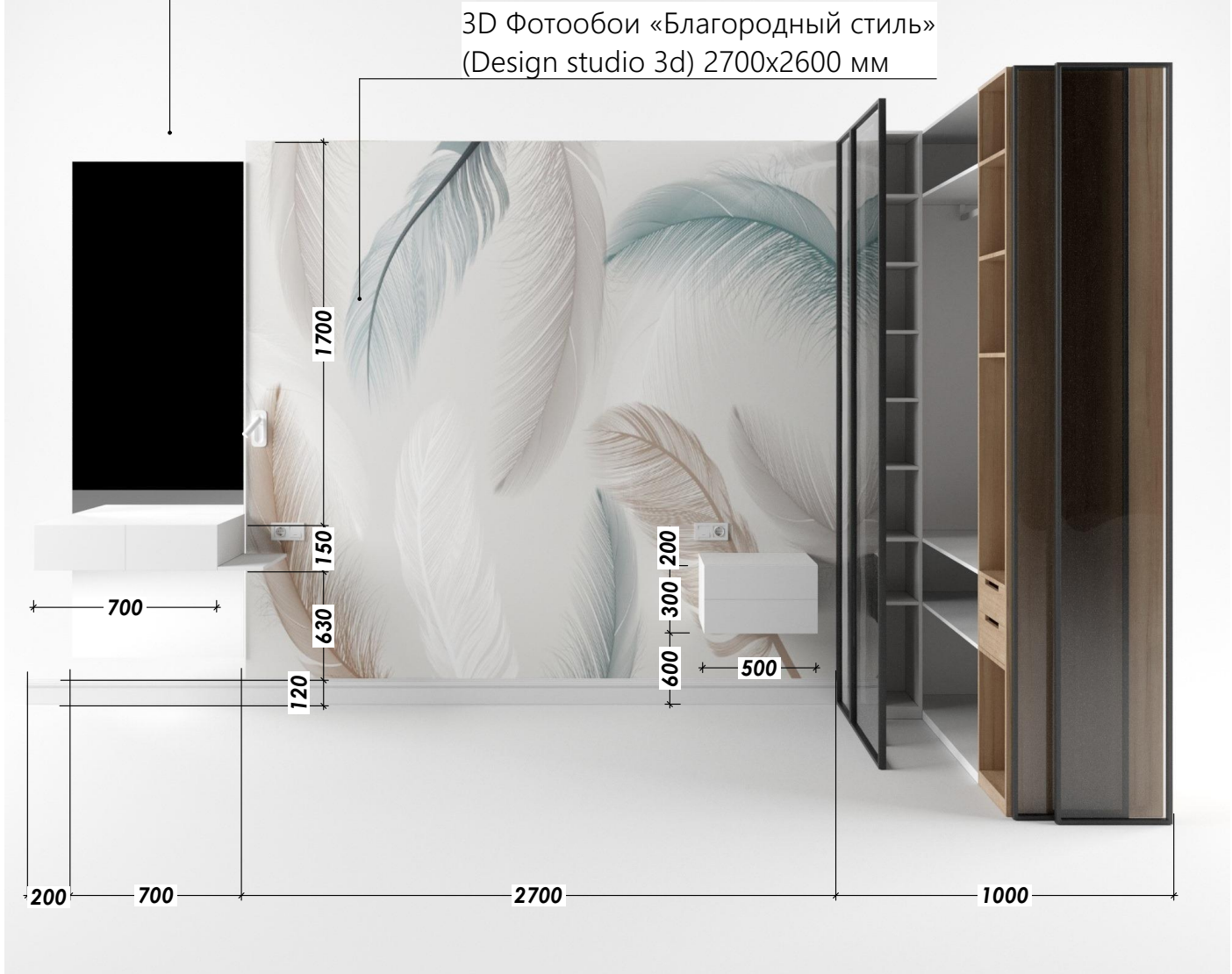

сторона окна , смотреть совместно с визуализацией стр.5

Стеновая панель СП 06/2 bellodeco (Керамогранит 39)

Led - подсветка 4000K

По желанию клиента доводим до угла (Будет 1400 мм)

Либо высоту порога - регулируем под плинтус

Лаборатория цвета Otenger. Цвет стен - Колеровочная палитра Duluxe Naturals 53YY 77/064(Перед заказом сделать выкрасы для подтверждения заказчика)

Балтламинат.Цвет фасады встроенной мебели - белый матовый 734(AGT) Фактуру дерева подбираем поле укладки пола

Фурнитура GTV

Двери гардероба стекло тонированное в алюминиевом профиле (Цвет черный матовый)

ВСЕ РАЗМЕРЫ УТОЧНИТЬ ПО ФАКТУ!

За отметку 0,000 принята отметка чистого пола

Н - до перекрытия - 2740 мм

Дизайн- проект: Старшины Дадаева 71 кв.291

Дизайнер	Йонко А.	Дизайнер		Заказчик	Пермяков К.	Спецификации мебели спальня	Лист	24	Листов 26	Yonko Aleksei Design
----------	----------	----------	--	----------	-------------	-----------------------------	------	----	-----------	----------------------

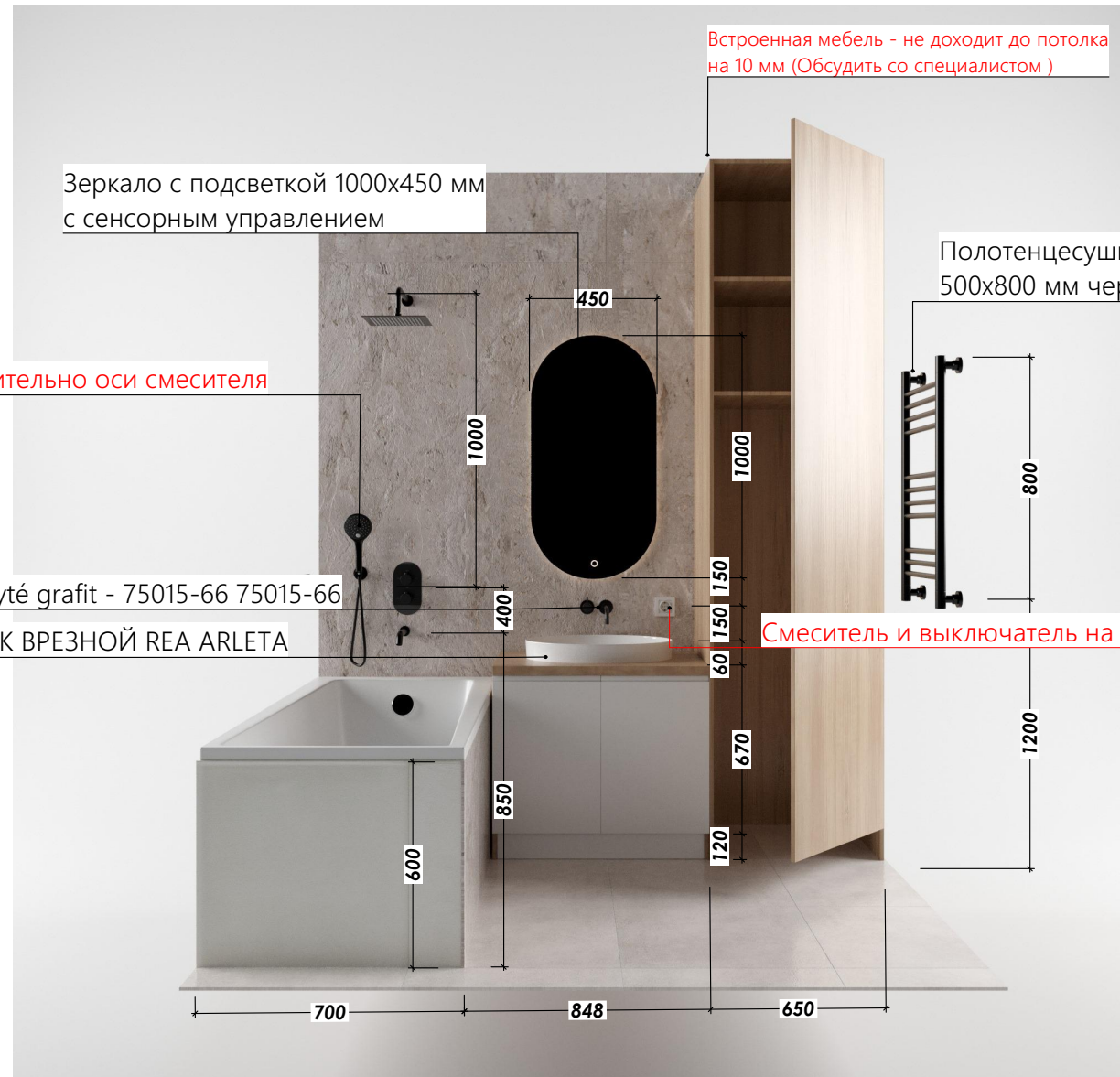

Дизайн- проект: Старшины Дадаева 71 кв.291